

AG-DATA INTEGRATOR

ОБМЕНИВАЙТЕСЬ ДАННЫМИ СО СВОЕЙ СИСТЕМОЙ MES/ERP

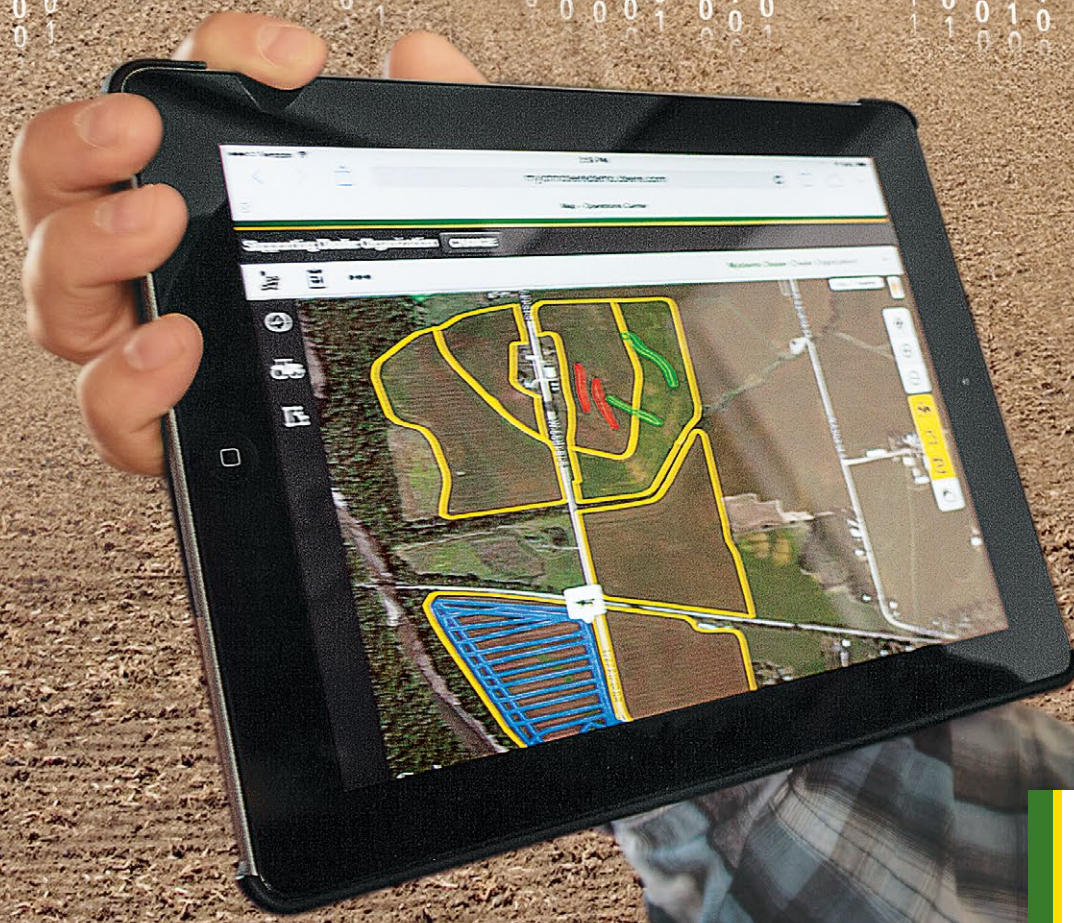

NOTHING RUNS LIKE A DEERE

ОБЕСПЕЧЕНИЕ ИНТЕГРАЦИИ ДАННЫХ ЦЕНТРА УПРАВЛЕНИЯ ОПЕРАЦИЯМИ В СИСТЕМУ 1С:ERP

ДИСПЛЕИ
GS3 2630, 4640
COMMAND-
CENTER 4600,
JDLINK

ЦЕНТР УПРАВЛЕНИЯ ОПЕРАЦИЯМИ JOHN DEERE

MY JOHN DEERE API

ЦЕНТР УПРАВЛЕНИЯ ОПЕРАЦИЯМИ JOHN DEERE

- Объединение всей информации о машине на одной платформе
- Возможность получать данные как с дисплеев John Deere 2630/4640, так и CommandCenter при помощи USB-накопителя или по беспроводной связи
- Визуализация техники в поле
- Отображение выполняемых в поле работ/задач
- Предоставление третьим сторонам интерфейса к MyJohnDeere API для доступа к требуемым данным

MYJOHNDEERE API

- Обеспечение безопасности OAuth для доступа к данным
- Клиенты могут задавать критерии доступа третьих сторон к Центру управления операциями MyJohnDeere
- Возможность соотнесения данных с каждой конкретной машиной

ТЕХНИЧЕСКИЕ ХАРАКТЕРИСТИКИ AG-DATA INTEGRATOR

- AG-Data Integrator выпускается в трех версиях в соответствии с нуждами клиентов.
- Версии I Demo и II Premium предлагают функции подключения, картирования и анализа данных AG-DATA.
- Версия III Ultimate также оснащена пакетом инструментов для ведения учета, что позволяет расширить установленные границы.
- AG-DATA Integrator предлагает наиболее широкий спектр функций для агроуправления.

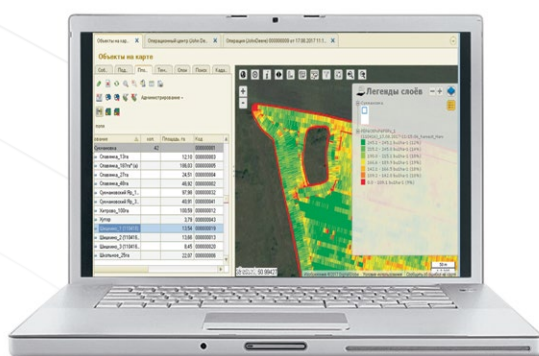
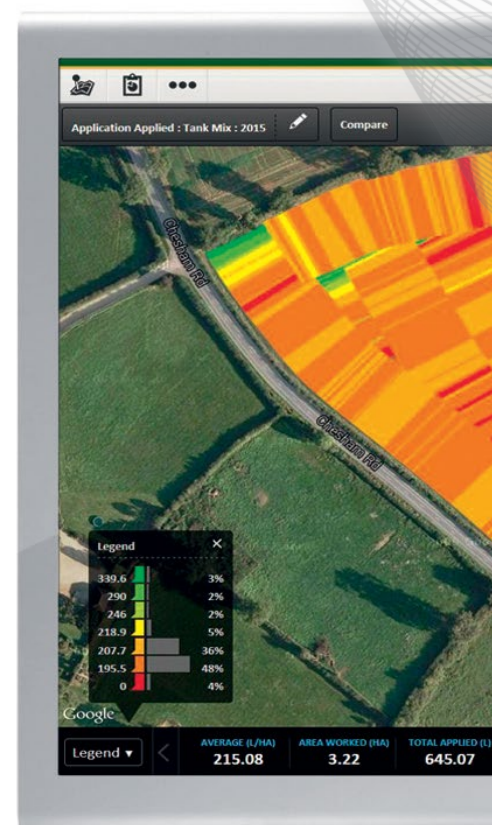

КАРТИРОВАНИЕ

- Карты выполнения работ
- Текущее местоположение и траектории движения техники
- Внешние сервисы (погода, NDVI и т. д.)
- Изображения из космоса и аэрофотосъемка
- Визуализация и сравнение различных картографических слоев



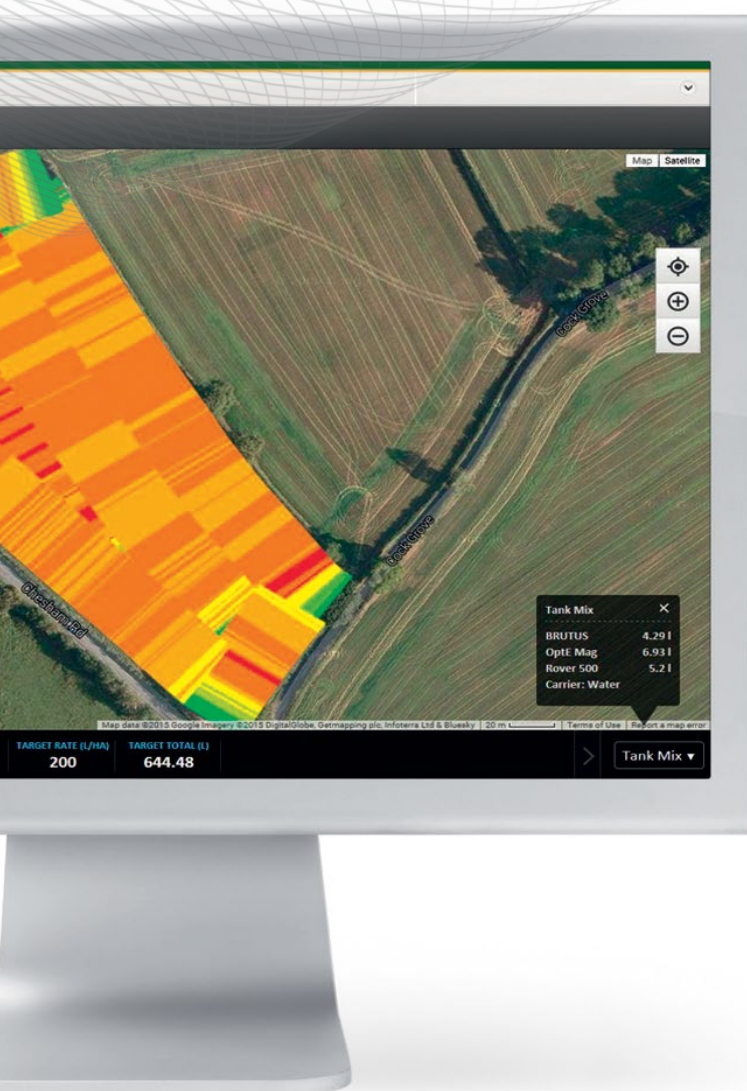

ЦЕНТР УПРАВЛЕНИЯ ОПЕРАЦИЯМИ JOHN DEERE

- Хранилище файлов обмена с техникой
- Центральная интегрирующая база данных
- Анализатор поля с помощью детальных карт выполнения работ

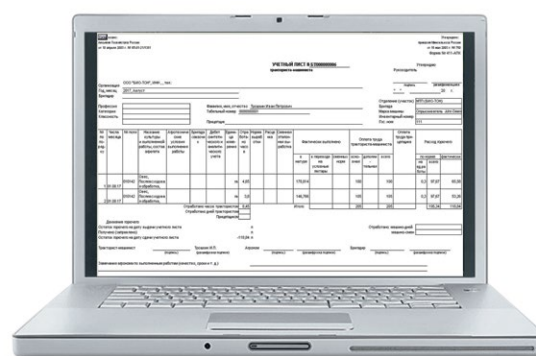

АНАЛИЗ

- Интерактивный настраиваемый анализ (OLAP) полученных данных
- План-фактный анализ работы всего парка техники
- Тематические карты:
 - Отображение полей с различными культурами
 - Выполняемые полевые работы
 - Содержание агрохимических показателей
 - Другие показатели

УЧЕТ

Интеграция в центральную бухгалтерско-управленческую систему предприятия (ERP)

- Передача нормативно-справочной информации из ERP в AM
- Передача учетных листов трактористов-машинистов из AM в ERP
- Передача путевых листов водителей из AM в ERP
- Передача расхода товароматериальных ценностей из AM в ERP
- Передача данных о сборе урожая из AM в ERP

Решение обеспечивает передачу агротехнических данных между бортовыми информационными системами John Deere (дисплеи GS3 2630, 4640, CommandCenter 4600) и учетными производственными системами сельскохозяйственных предприятий (FIMS, ERP), базирующимися на платформе 1С:Предприятие. В комплекте поставляется геоаналитическая система, использующая данное решение для осуществления план-фактного учета, анализа и оптимизации сельскохозяйственных работ, выполняемых техникой John Deere наряду с техникой других производителей.

ПО CPS
AG-DATA CONNECT

**1С:ПРЕДПРИЯТИЕ:
АГРОУПРАВЛЕНИЕ**

**СИСТЕМА
ERP**

1С:ПРЕДПРИЯТИЕ: АГРОУПРАВЛЕНИЕ

- Стратегическое и оперативное планирование
- Мониторинг работы сельскохозяйственной техники John Deere, а также техники других производителей
- Анализ соответствия реального хода выполнения сельскохозяйственных работ плану
- Управление земельными ресурсами

AG-DATA CONNECT

- Экспортирует картографическую информацию о сельскохозяйственных полях и другие агротехнические данные из системы 1С в дисплей
- Экспортирует задания и заказ-наряды из системы 1С в дисплей
- Импортирует данные документирования дисплеев в системы 1С
- Импортирует карты покрытия из Центра управления операциями в систему 1С
- Импортирует данные о местоположении и состоянии техники из системы JDLINK в систему 1С

Бесплатная лицензия на один год для двух единиц техники

ДЛЯ ПОЛУЧЕНИЯ
ДОПОЛНИТЕЛЬНОЙ
ИНФОРМАЦИИ
О КОМПАНИИ
JOHN DEERE ПОСЕТИТЕ
ВЕБ-САЙТ ПО АДРЕСУ
WWW.DEERE.RU

Начните использование продукта в режиме
ДЕМО уже сейчас

- Оформите заявку через дилера.
- Используйте техническую поддержку дилера и разработчика.



Для использования AG-Data Integrator вам необходим дисплей GS3 2630 или 4640 и приемник StarFire 6000.

ИНФОРМАЦИЯ О ДИЛЕРЕ JOHN DEERE

ИНФОРМАЦИЯ О РАЗРАБОТЧИКЕ

ООО «ЦентрПрограммСистем»
Разработчик и системный интегратор решений для агропредприятий. Более 200 реализованных проектов в странах СНГ с 1999 года. Официальный партнер компании Deere & Co в России и Украине.

www.lcps.ru
+7 499 348-13-18